

Figura Supplementare 1. Rappresentazione degli effetti post trapianto GvL e GvHD.



Figura Supplementare 2. Patologie dei pazienti in studio.



Figura Supplementare 3. Legame tra Ag-Ab marcato da particella magnetica.

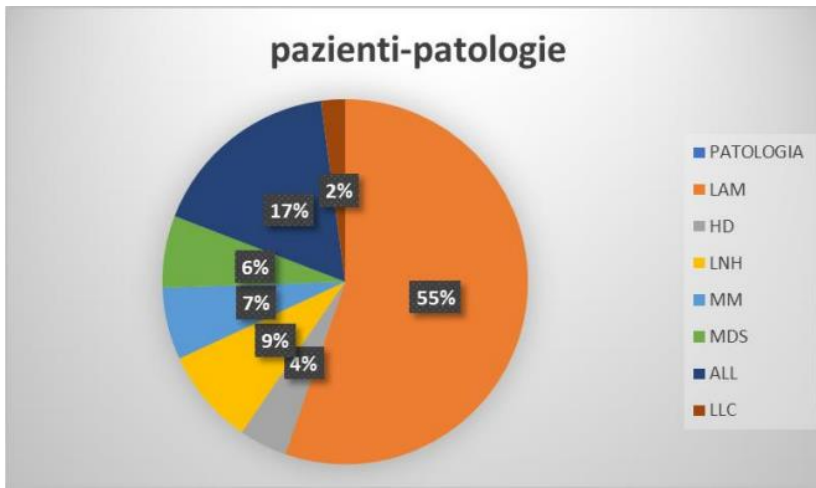

Figura Supplementare 4. Purezza linea linfoide; in rosso popolazione linfocitaria separata e in grigio i pochi neutrofili residui. Positività osservata sopra 10^2 .

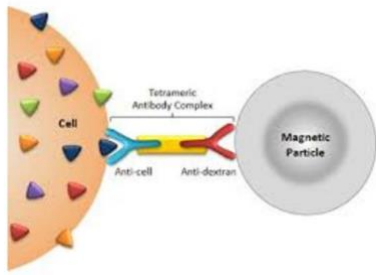

Figura Supplementare 5. Purezza linea mieloide popolazione maggiormente rappresentata costituita da neutrofili, a sx eosinofili e in basso a dx monociti. Positività osservata sopra 10^2 .

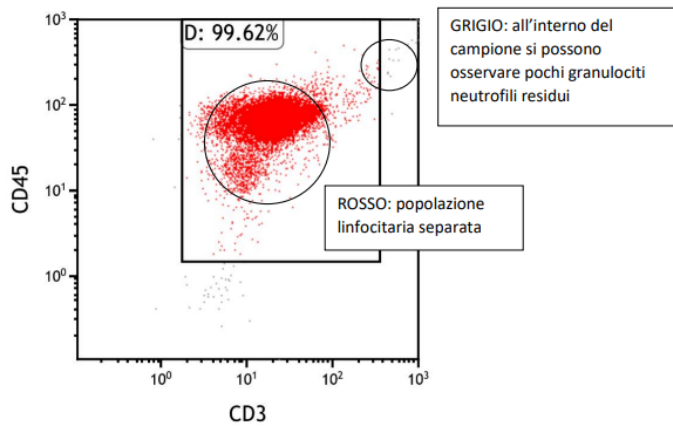

A)

	Chimerismo completo		Recidiva molecolare
	Chimerismo misto		DLI
	Chimerismo assente		Decesso
	Recidiva ematologica		Vivo
+28, +60 e +90gg	Riferimento temporale per indicare il decesso del paziente in relazione ai mesi considerati per il monitoraggio		

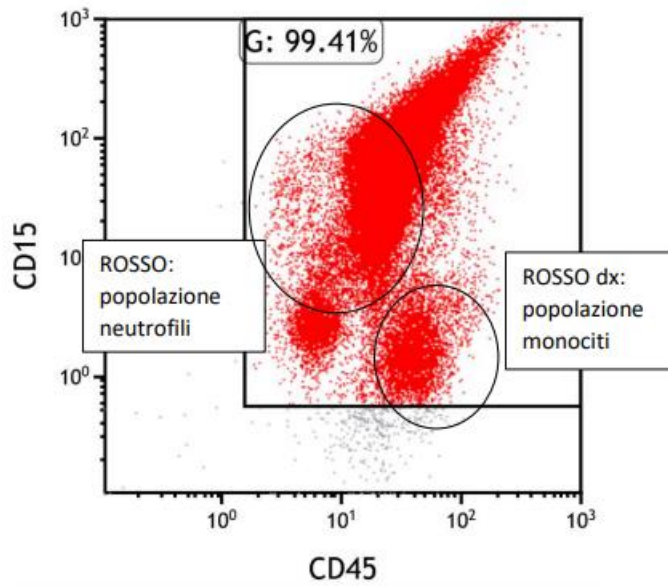
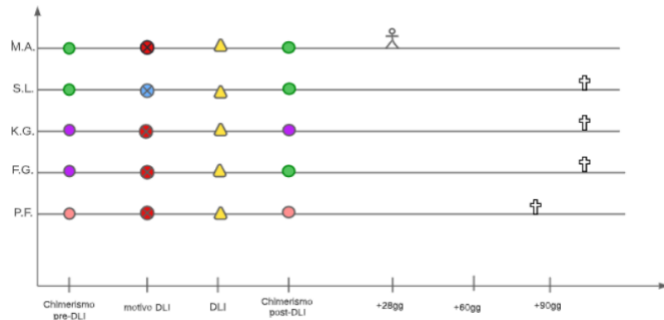
B)

Figura Supplementare 6. A) Casi significativi Leucemia Mieloide Acuta (LAM). B) Legenda.



Figura Supplementare 7. A) Sopravvivenza Leucemia Acuta Mieloide (LAM). **B)** Legenda.



A)

	Chimerismo completo		Recidiva molecolare
	Chimerismo misto		DLI
	Assenza di monitoraggio		Decesso
	Recidiva ematologica		Vivo
+28, +60 e +90 gg	Riferimento temporale per indicare il decesso del paziente in relazione ai mesi considerati per il monitoraggio		

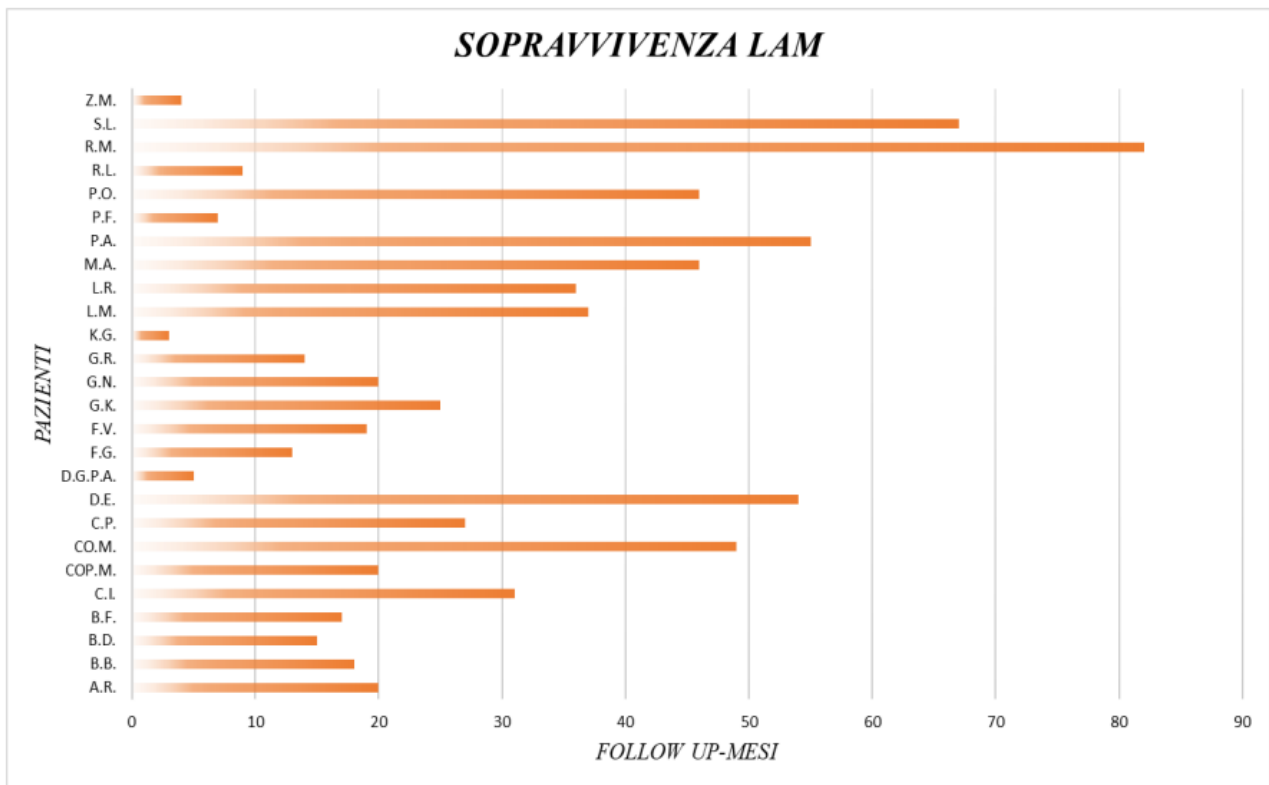
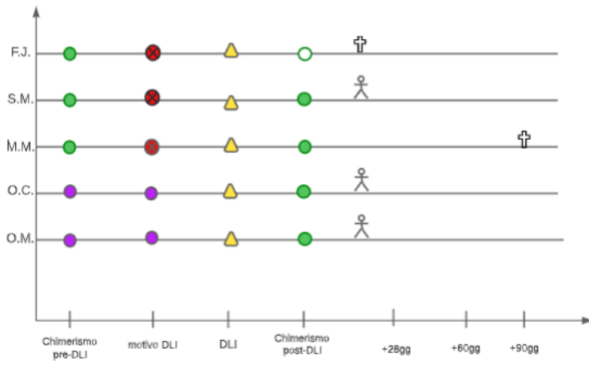
B)

Figura Supplementare 8. Casi significativi Leucemia Linfoblastica Acuta (LLA).



Figura Supplementare 9. Sopravvivenza Leucemia Linfoblastica Acuta (LLA).



A)

●	Chimerismo completo	⊗	Recidiva molecolare
●	Chimerismo misto	▲	DLI
●	Recidiva ematologica	⚰	Vivo
⚰	Decesso		
+28, +60 e +90gg	Riferimento temporale per indicare il decesso del paziente in relazione ai mesi considerati per il monitoraggio		

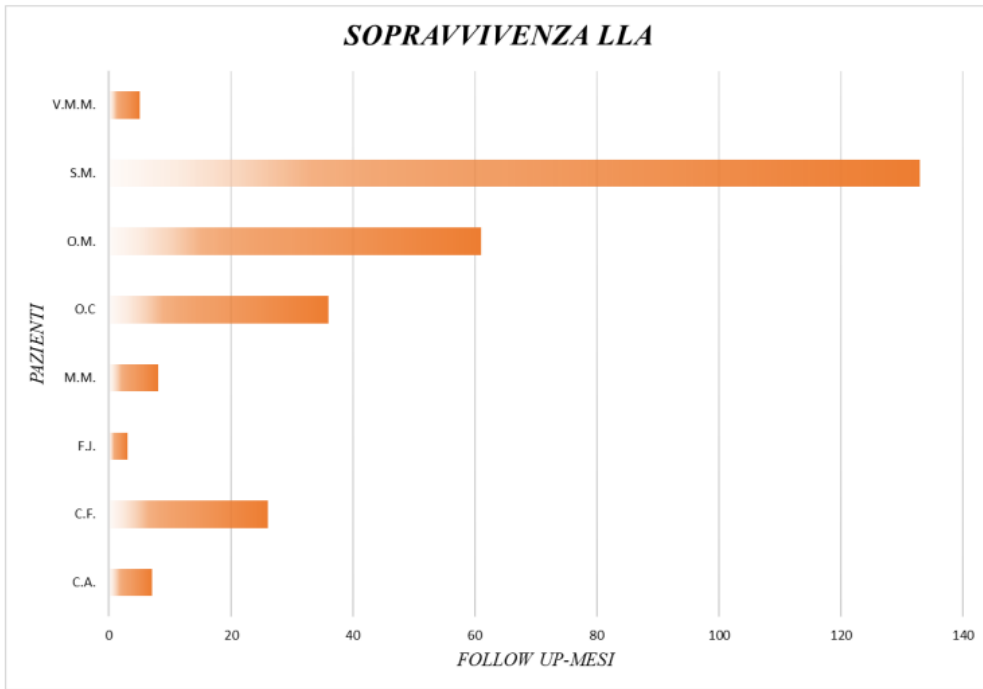
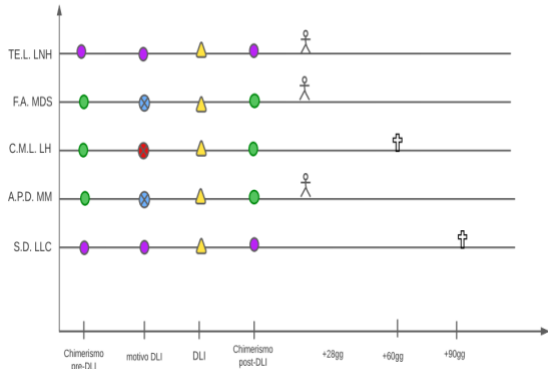
B)

Figura Supplementare 10. A) Casi significativi di LNH, MDS, LH, MM, LLC. B) Legenda.

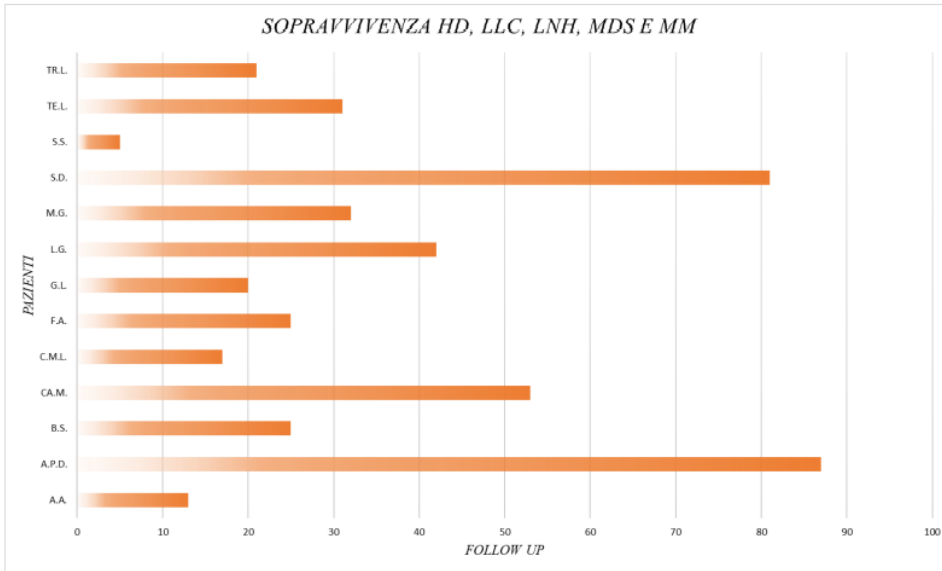

Figura Supplementare 11. Sopravvivenza LNH, MDS, LH, MM, LLC.